



**UNIVERSIDAD DISTRITAL
FRANCISCO JOSÉ DE CALDAS**

ANTEPROYECTO DE PRESUPUESTO 2022

POBLACIÓN ESTUDIANTIL



UNIVERSIDAD DISTRITAL
FRANCISCO JOSÉ DE CALDAS

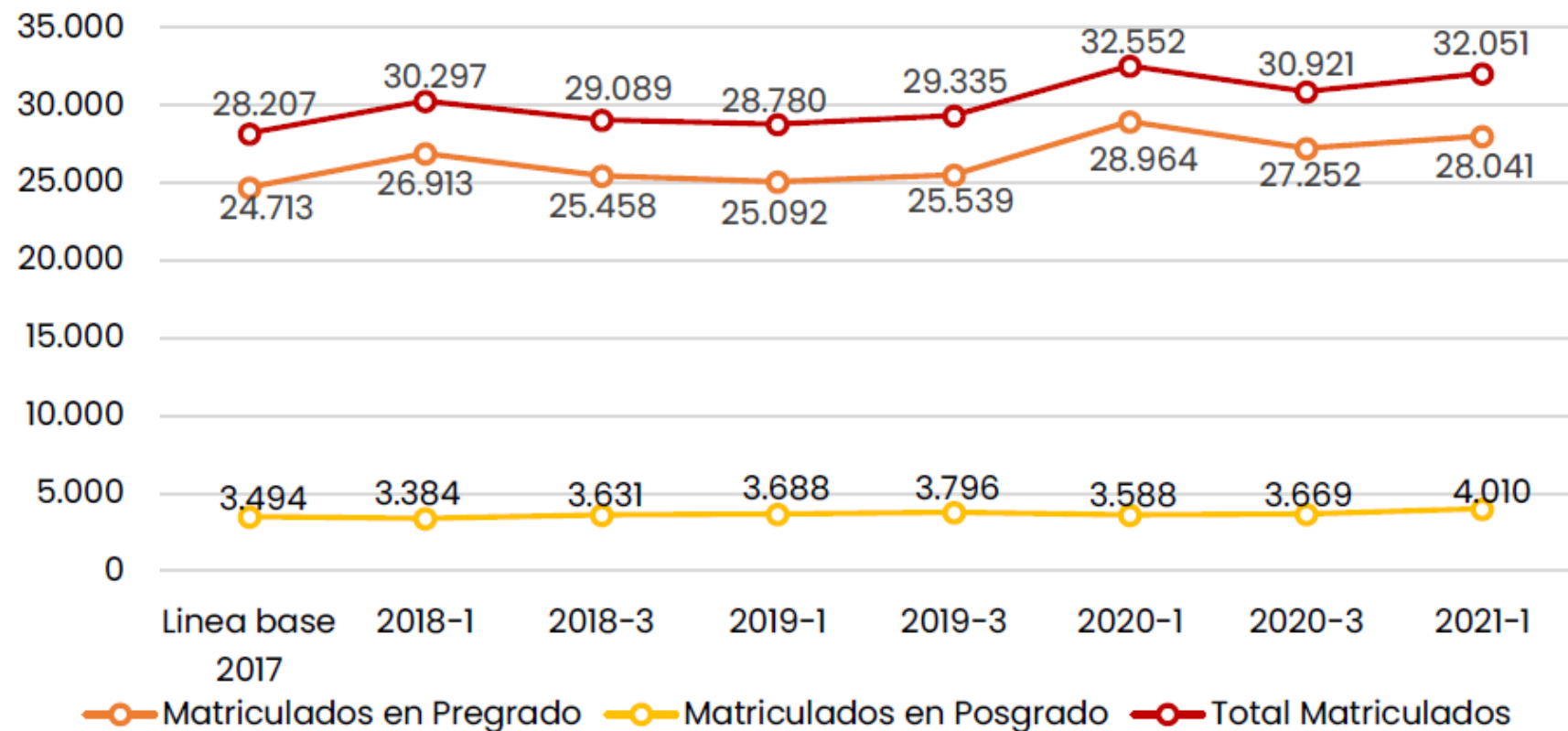

La Universidad Distrital amplió en 3.328 el número de matriculados en programas de pregrado entre 2017-III y 2021-I, lo cual representa un aumento del 13,5%

En programas de posgrado, para 2021-I se registra un incremento del 14,8% (516 estudiantes) en el número de matriculados respecto al reporte correspondiente al periodo 2017-III.

En general, la institución alcanzó en el periodo 2021-I una población de 32.051 estudiantes, equivalente a un 13,6% más respecto al periodo 2017-III, que corresponde a una de las cifras absolutas más altas alcanzadas por la Universidad

OFERTA ACADÉMICA



UNIVERSIDAD DISTRITAL
FRANCISCO JOSÉ DE CALDAS

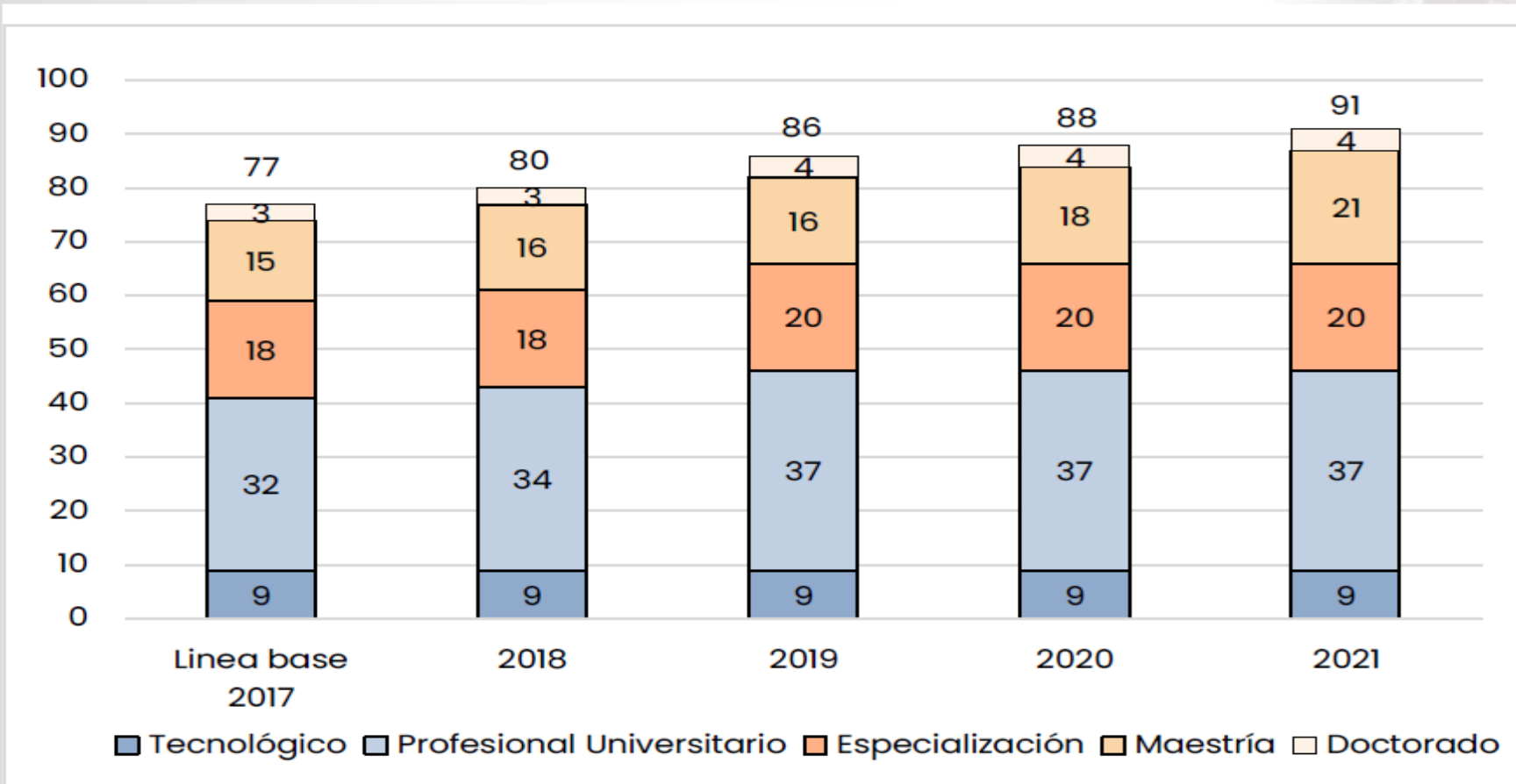

En los últimos 4 años, la Universidad obtuvo 11 Registros Calificados nuevos; 3 en programas de pregrado en nivel profesional, y 8 en el nivel posgradual correspondientes a 2 especializaciones, 5 maestrías y un doctorado

Por otro lado, se tramitó la renovación de registro calificado de 39 programas existentes

Con corte al 30 de octubre de 2021, la Universidad Distrital consolidó 91 programas con registro calificado, lo que representa un incremento del 18% respecto al número de programas existentes en 2017

CUALIFICACIÓN DOCENTE



UNIVERSIDAD DISTRITAL
FRANCISCO JOSÉ DE CALDAS

Nivel de formación	Línea base 2017	2018	2019	2020	2021*
Pregrado	18	16	16	14	12
Especialización	57	47	46	37	34
Maestría	401	380	361	366	352
Doctorado	176	202	209	235	242
Total	652	645	636	662	640

Uno de los elementos sobresalientes frente a la cualificación de los docentes de la Universidad, es el aumento en el número de profesores con título doctoral, sobre la cual se ha mantenido una tendencia creciente durante los últimos años

Dicho aumento obedece al concurso de méritos que se realizó en 2019 en el que se vincularon 13 docentes que contaban con formación doctoral, así como las comisiones de estudio remuneradas y no remuneradas

	Comisiones aprobadas	Prorrogas aprobadas
Línea base 2017	8	13
2018	9	10
2019	2	6
2020	3	5
2021	6	3

GRUPOS DE INVESTIGACIÓN



UNIVERSIDAD DISTRITAL
FRANCISCO JOSÉ DE CALDAS

Categoría	Convocatoria 781-2017	Convocatoria 833-2019
A1	12	17
A	21	23
B	16	24
C	56	52
Reconocidos	11	6
No Reconocidos	130	124

*Grupos avalados para participar en la convocatoria
894-2021*

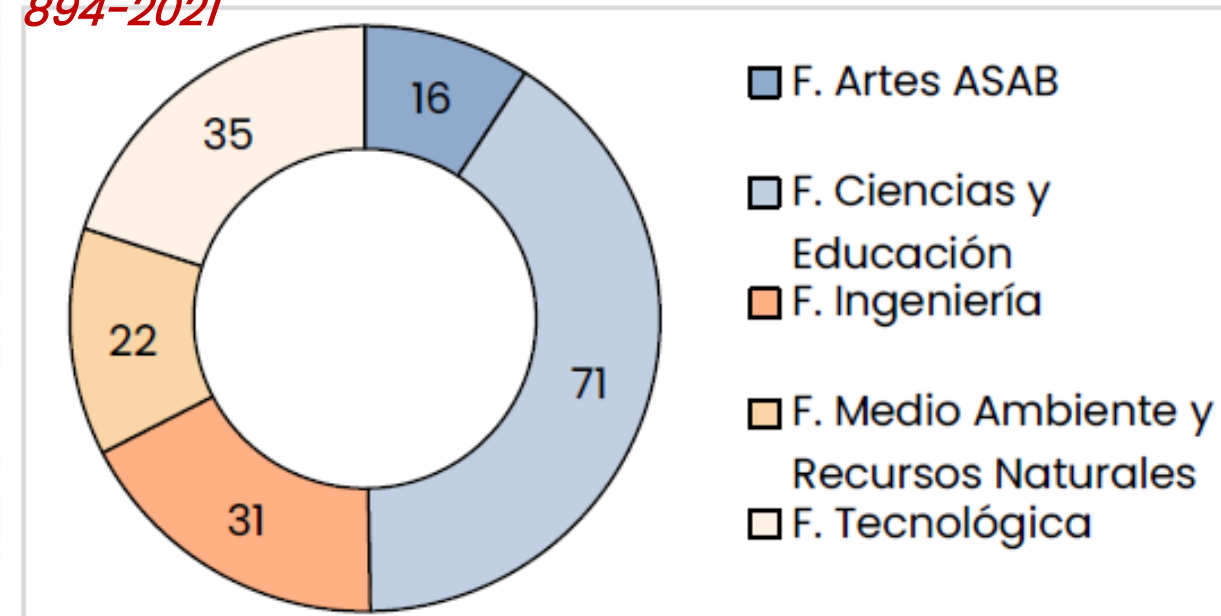

La Universidad, presentó un avance significativo en la clasificación de sus grupos de investigación entre la convocatoria 833 de Colciencias del año 2019, respecto a la 781 de 2017; el 26% de los grupos de investigación fueron clasificados en las categorías A1, A y B y tres de las facultades cuentan al menos con un 23% de los grupos de investigación clasificados en estas categorías.

PRESUPUESTO GRANDES AGREGADOS



UNIVERSIDAD DISTRITAL
FRANCISCO JOSÉ DE CALDAS

PRESUPUESTO DE RENTAS E INGRESOS

CÓDIGO	RUBRO	PRESUPUESTO INICIAL 2022
1	INGRESOS	357.700.498.000
1.1	INGRESOS CORRIENTES	80.303.248.000
1.2	RECURSOS DE CAPITAL	277.397.250.000

PRESUPUESTO DE GASTOS E INVERSIONES

CÓDIGO	RUBRO	PRESUPUESTO INICIAL 2022
2	GASTOS	357.700.498.000
2.1	FUNCIONAMIENTO	333.399.365.000
2.3	INVERSIÓN	24.301.133.000

PRESUPUESTO DE INGRESOS



UNIVERSIDAD DISTRITAL
FRANCISCO JOSÉ DE CALDAS

	INICIAL 2021	INICIAL 2022	%
INGRESOS	360.865.993.000	357.700.498.000	-0,88%
INGRESOS CORRIENTES	95.140.890.000	80.303.248.000	-15,60%
Pregrado (Matrículas y derechos pecuniarios)	16.973.540.000	5.094.843.000	-69,98%
Posgrado (Matrículas y derechos pecuniarios)	12.791.684.000	13.671.332.000	6,88%
Cursos vacaciones y otros	591.074.000	553.527.000	-6,35%
Beneficio institucional y publicaciones	1.274.584.000	995.977.000	-21,86%
Aportes de la Nación	38.008.360.000	42.052.859.000	10,64%
Devolución IVA	3.952.244.000	4.070.811.000	3,00%
Recaudo estampillas	21.434.000.000	13.687.000.000	-36,14%
Cuotas partes pensionales	115.404.000	176.899.000	53,29%
RECURSOS DE CAPITAL	265.725.103.000	277.397.250.000	4,39%
Aporte Distrito (Ley 30)	261.570.771.000	272.870.628.000	4,32%
Otros recursos de capital	4.154.332.000	4.526.622.000	8,96%

Las reducciones de ingresos se explican por:

- Continuación de la política de matrícula cero (0) para la totalidad de los estudiantes de pregrado
- Se proyecta un menor beneficio institucional por concepto de los proyectos de extensión
- Bajo recaudo por concepto de Estampilla Ley 1825/2017 dado el comportamiento registrado en las últimas dos vigencias que han obligado a tramitar reducción por este

PRESUPUESTO DE INGRESOS



UNIVERSIDAD DISTRITAL
FRANCISCO JOSÉ DE CALDAS

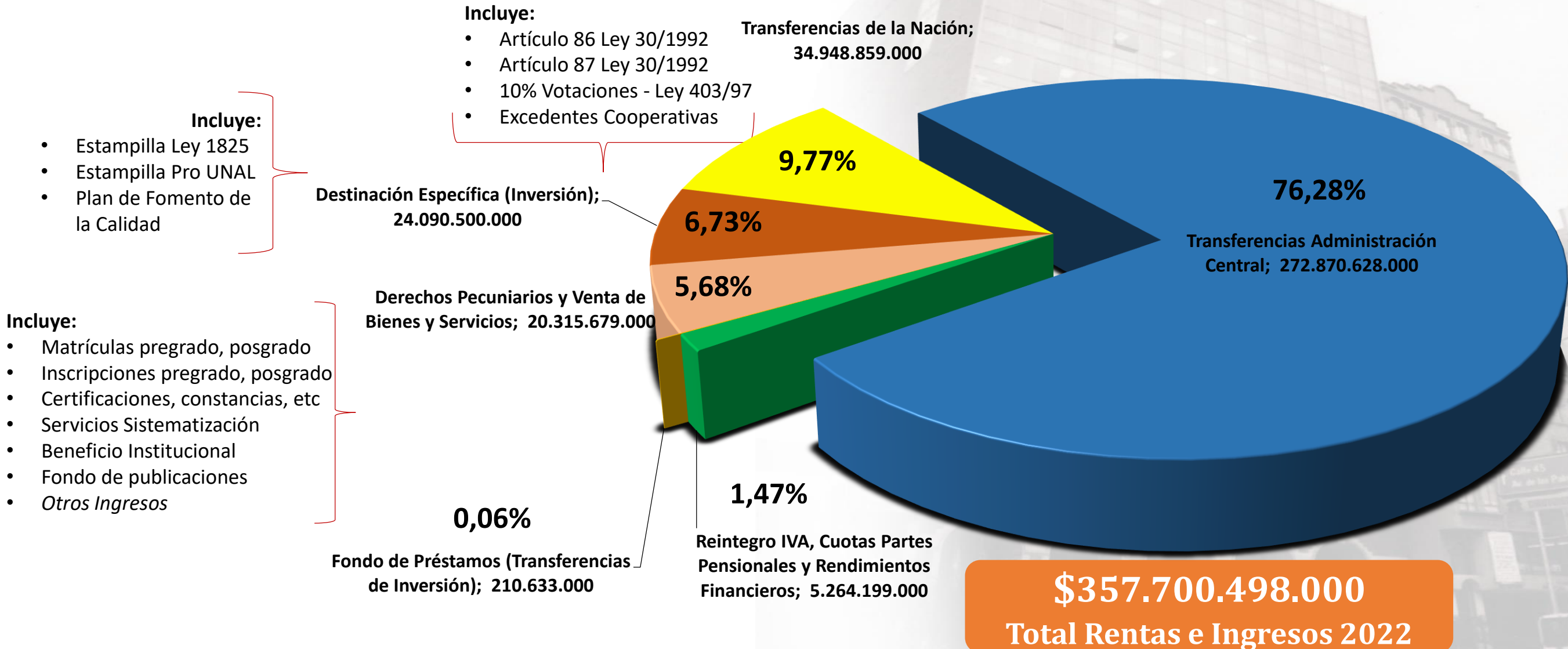

APORTE ADMINISTRACIÓN CENTRAL

1. APORTES ADMINISTRACIÓN DISTRITAL DE ACUERDO CON LAS CUOTAS GLOBALES INFORMADAS POR PARTE DE LA SHD

TRANSFERENCIAS ADMINISTRACIÓN CENTRAL	Aporte 2021	Aporte 2022
Aportes Según Ley 30	261.570.771.000	272.870.628.000
	Incremento 2021 - 2022	4,32%

2. COMPORTAMIENTO APORTES ADMINISTRACIÓN DISTRITAL CON APLICACIÓN DE LOS ACUERDOS DE LA MESA DE NEGOCIACIÓN 2018

De conformidad con los acuerdos de la mesa de negociación, para la vigencia 2022, se debe aplicar el %IPC al valor de la vigencia 2021, y al resultado obtenido, aplicar un 4,65% adicional.

A	B	$C = A * 1,03$	D	$E = C * 1,0465$
Aporte Vigencia 2021	IPC estimado según SHD	Aporte con incremento de IPC	% Adicional Mesas de Negociación	Valor Total Aporte
261.570.771.000	3%	269.417.894.130	4,65%	281.945.826.207

PRESUPUESTO DE GASTOS E INVERSIONES

FRANCISCO JOSÉ DE CALDAS

\$333.399.365.000
PRESUPUESTO
FUNCIONAMIENTO 2022

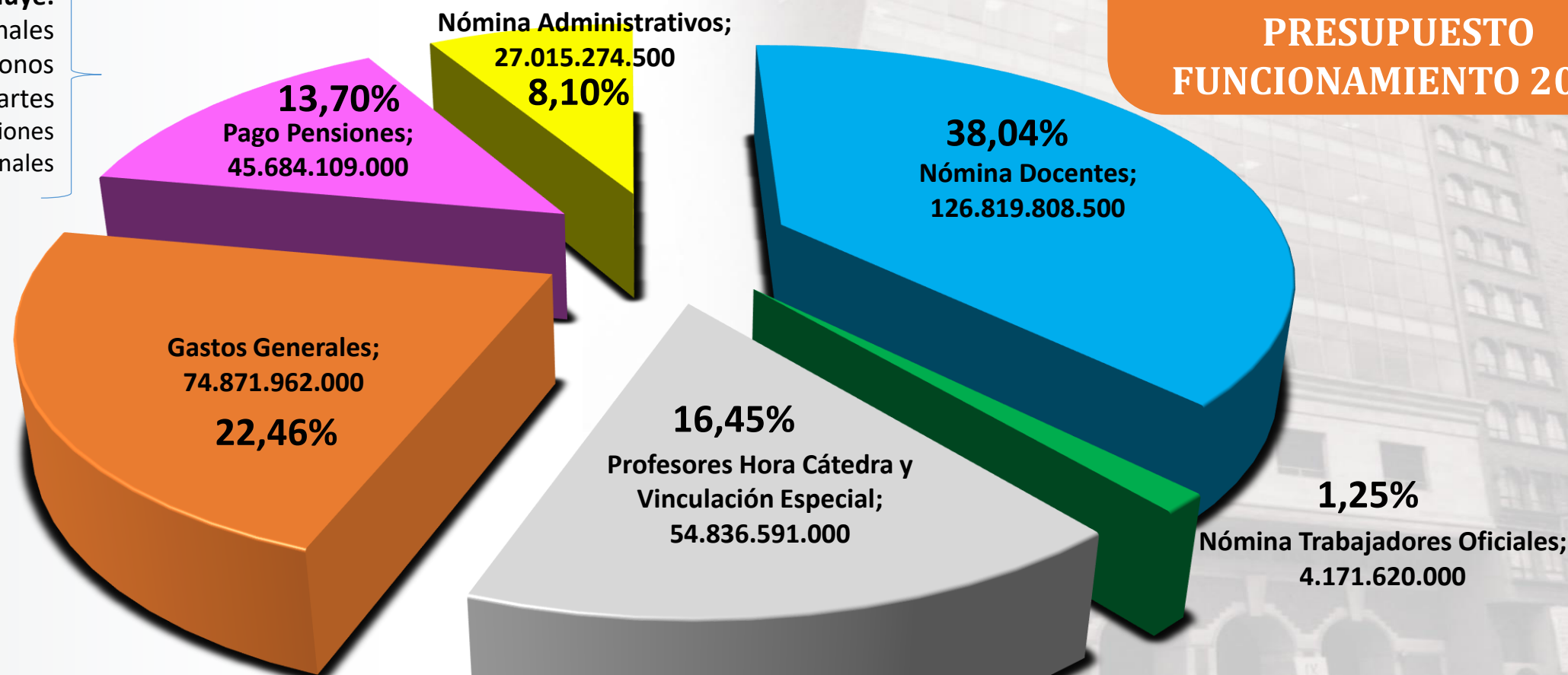

Incluye:

Mesadas Pensionales
Bonos
Cuotas Partes
Fallos judiciales – Pensiones
Pagos Convencionales

Incluye:

Aseo y Vigilancia
Servicios Públicos
Contratista
Mantenimientos y Reparaciones
Transporte terrestre
Alojamientos
Prácticas Académicas
Bienestar Institucional
Otros...

PRESUPUESTO DE GASTOS E INVERSIONES



UNIVERSIDAD DISTRITAL
FRANCISCO JOSÉ DE CALDAS

	INICIAL 2021	INICIAL 2022	%
GASTOS	360.865.993.000	357.700.498.000	-0,88%
FUNCIONAMIENTO	330.861.642.000	333.399.365.000	0,77%
Nómina Administrativos	24.152.183.500	27.015.274.500	11,85%
Nómina Trabajadores Oficiales	3.959.787.500	4.171.620.000	5,35%
Nómina Docentes de Planta	119.146.056.000	126.819.808.500	6,44%
Nómina Docentes Vinculación Especial	53.009.397.000	54.836.591.000	3,45%
Gastos Generales	83.849.573.000	74.871.962.000	-10,71%
Pago Pensiones	46.744.645.000	45.684.109.000	-2,27%
INVERSIÓN	30.004.351.000	24.301.133.000	-19,01%
Directa	29.786.034.000	24.090.500.000	-19,12%
Transferencias inversión (Fondos préstamos)	218.317.000	210.633.000	-3,52%

- Se reduce la asignación para la adquisición de bienes y servicios para asegurar la financiación de gastos orden misional como contratación de docentes ocasionales y de vinculación especial y el desarrollo de los procesos académicos a nivel de los programas como prácticas académicas y bienestar y bono alimentario, entre otros.
- Para completar el cubrimiento de los gastos asociados a pensiones en la vigencia aún se registra un faltante equivalente al 47,5%
- La reducción de los gastos de inversión directa se explica por menor recaudo programado por concepto de la Estampilla No. 1825 de 2017.

- Adquisición de bienes y servicios, teniendo en cuenta las directrices en materia de austeridad del gasto, de acuerdo con la normatividad vigente, sin afectar la prestación del servicio y garantizando el cumplimiento de las obligaciones durante la vigencia 2022, a través de medidas como:
 - Mantener la política de cero papel
 - Prohibición de celebración de fiestas, agasajos y celebraciones y conmemoraciones con cargo a los recursos de la Universidad
 - Ajuste del pago de horas extras a las estrictamente necesarias
 - Reducción consumo de toner y otros insumos
- Eficiencia en el uso de los recursos, estableciendo controles en la planeación y ejecución del gasto y eliminando o aplazando gastos no prioritarios.

INVERSION DIRECTA: METAS PLAN DE DESARROLLO DISTRITAL



PROPÓSITOS	LOGROS DE CIUDAD	PROGRAMAS GENERALES	METAS PD		
Hacer un nuevo contrato social con igualdad de oportunidades para la inclusión social, productiva y política	Disminuir el porcentaje de jóvenes que ni estudian ni trabajan con énfasis en jóvenes de bajos ingresos y vulnerables.	Jóvenes con capacidades: Proyecto de vida para la ciudadanía, la innovación y el trabajo del siglo XXI	Acompañar a la Universidad Distrital Francisco José de Caldas para que, en el marco de su autonomía universitaria, avance en la obtención de los objetivos de su Plan Estratégico de Desarrollo		
INDICADORES META		LINEA BASE	META CUATRIENIO	META ALCANZADA 2021	% EJECUCION
Número de estudiantes matriculados en pregrado		24.627	27.127	28.041	103%
Dotación laboratorios Ensueño		0	1	0,42	42%
Actualización Sistema Biblioteca		0	100%	0,20	20%
Mantener y elevar la acreditación institucional de alta calidad y alcanzar el reconocimiento internacional.		1	1	1	100%

INVERSION DIRECTA: DISTRIBUCIÓN DE FUENTES



UNIVERSIDAD DISTRITAL

N°	Proyecto	Estampilla Universidad Distrital - Ley 1825 de 2017 50% inversión directa UD*	Estampilla ProUnal y demás Universidades Estatales - Ley 1697 de 2013	Plan de Fomento a la Calidad – Recursos adicionales inversión artículo 183 del PND	TOTAL APROPIACION INICIAL
7821	Fortalecimiento y Dotación de Laboratorios , Talleres, Centros y Aulas	2.737	368	2.000	5.105
7866	Fortalecimiento a la Promoción para la Excelencia Académica (permanencia).		500	500	1.000
7875	Fortalecimiento y promoción de la investigación y desarrollo científico	2.053	650		2.703
7878	Fortalecimiento, fomento y desarrollo de entornos virtuales en la UD	93	146	604	843
7889	Consolidación del modelo de servicios CRAI (biblioteca)	684	800		1.484
7892	Desarrollo y Fortalecimiento de los Doctorados	684	687		1.371
7894	Dotación de los laboratorios del proyecto Ensueño				0
7896	Fortalecimiento y Ampliación de la infraestructura física	5.475		3.000	8.475
7898	Actualización y Modernización de la Gestión Documental				0
7899	Fortalecimiento y modernización de la Infraestructura tecnológica	1.284		1.000	2.284
7900	Implementación y establecimiento de la gobernanza entre los diferentes servicios TI	676	149		825
TOTAL		13.686	3.300	7.104	24.090

FACULTAD DE CIENCIAS DE LA SALUD: HOJA DE RUTA



UNIVERSIDAD DISTRITAL
FRANCISCO JOSÉ DE CALDAS

Fase 2 – Presupuesto – Convenios - Normatividad

1. Ajustes requerimientos y Análisis presupuestal ✓
2. Proyección de cupos en escenarios clínicos y no clínicos para prácticas formativas. ✓
3. Establecer convenios **Docencia Servicio** para el desarrollo de prácticas formativas. Secretaría de Salud del Distrito- IES *.
4. Proyección del programa en Complejo San Juan de Dios. ✓
5. Acuerdo de Creación del programa.



Fase 1 – Análisis Infraestructura

1. Evaluación preliminar de la infraestructura requerida a partir de la evaluación de la capacidad instalada Vs Capacidad requerida (física y tecnológica), articulado con el plan maestro de espacios educativos. ✓
2. Definición de la sede principal donde se ofertaría: Ciudadela Universitaria Bosa Porvenir ✓

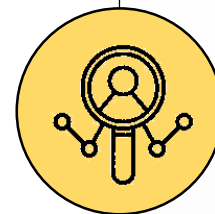

Fase 3 Min. Educación Nacional y Min Salud y Protección Social

Evaluación en el marco Resolución 021795
Consolidación condiciones de calidad (infraestructura – convenios-aspectos académicos)
Radicación de documentos para RC



PROGRAMA ENFERMERÍA PROFESIONAL



9

SEMESTRES

56 

CURSOS

Dentro de las cuales se contemplan todas las áreas disciplinares, investigativas y flexible .

162 

CRÉDITOS

Ajustados al promedio nacional para programas de pregrado a nivel nacional

PRESUPUESTO REQUERIDO PUESTA EN MARCHA

CONCEPTO	2022	2023
TOTAL GASTOS	\$ 5.691.606.269	\$ 6.956.573.376
FUNCIONAMIENTO	\$ 1.362.606.269	\$ 2.624.797.376
Docentes	\$ 1.029.563.366	\$ 2.059.126.733
Apoyo administrativo	\$ 100.800.000	\$ 134.400.000
Gastos generales	\$ 90.642.902	\$ 116.276.643
Contrapartidas convenios	\$ 141.600.000	\$ 314.994.000
INVERSIÓN	\$ 4.329.000.000	\$ 4.331.776.000
Laboratorios simulación	\$ 4.329.000.000	\$ 4.331.776.000

- El programa se inicia con dos grupos de 30 estudiantes estimando una tasa de deserción del 5%
- El primera año se inicia con 19 docentes y el segundo con 24 incluyendo los cargos de dirección de la nueva facultad
- La inversión se concentra en laboratorios de simulación